**PESAN UNTUK PEMBACA SEKALIAN**

TEORI SIFAT BERDASARKAN GOLONGAN DARAH INI BUKAN ATAS DASAR ILMIAH. KAMI HARAP PEMIKIRAN SEDERHANA TENTANG GOLONGAN DARAH (A SIMPLE THINKING ABOUT BLOOD TYPE) INI DAPAT DINIKMATI SEBAGAI HIBURAN SEMATA.

# GOLONGAN DARAH A

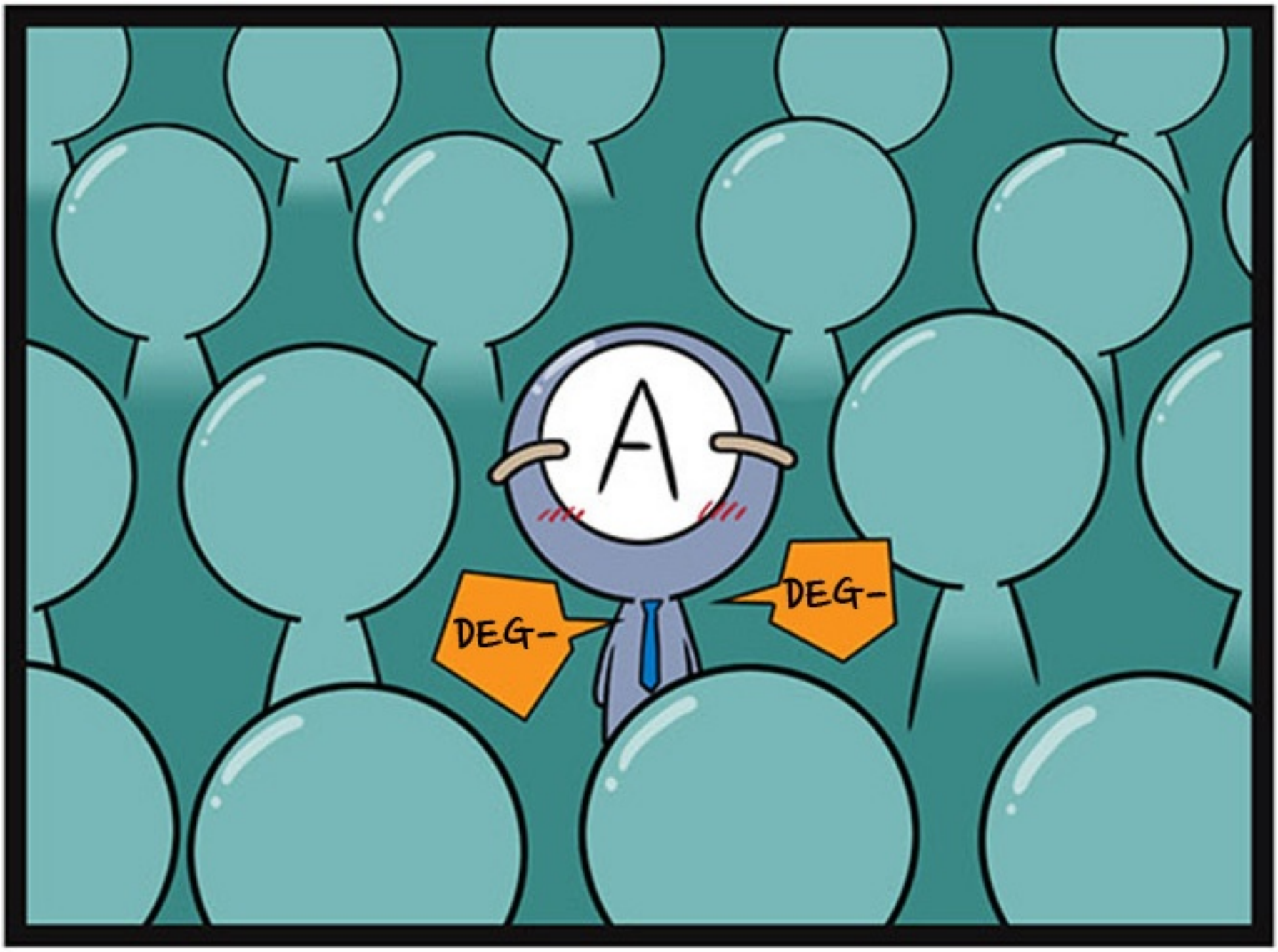


GOLONGAN DARAH A ADALAH SEORANG 'SOSIALIS'. DIA MEMILIKI KEINGINAN KUAT UNTUK MENDAPATKAN PENGAKUAN DARI GRUP TEMPAT DIA BERADA.

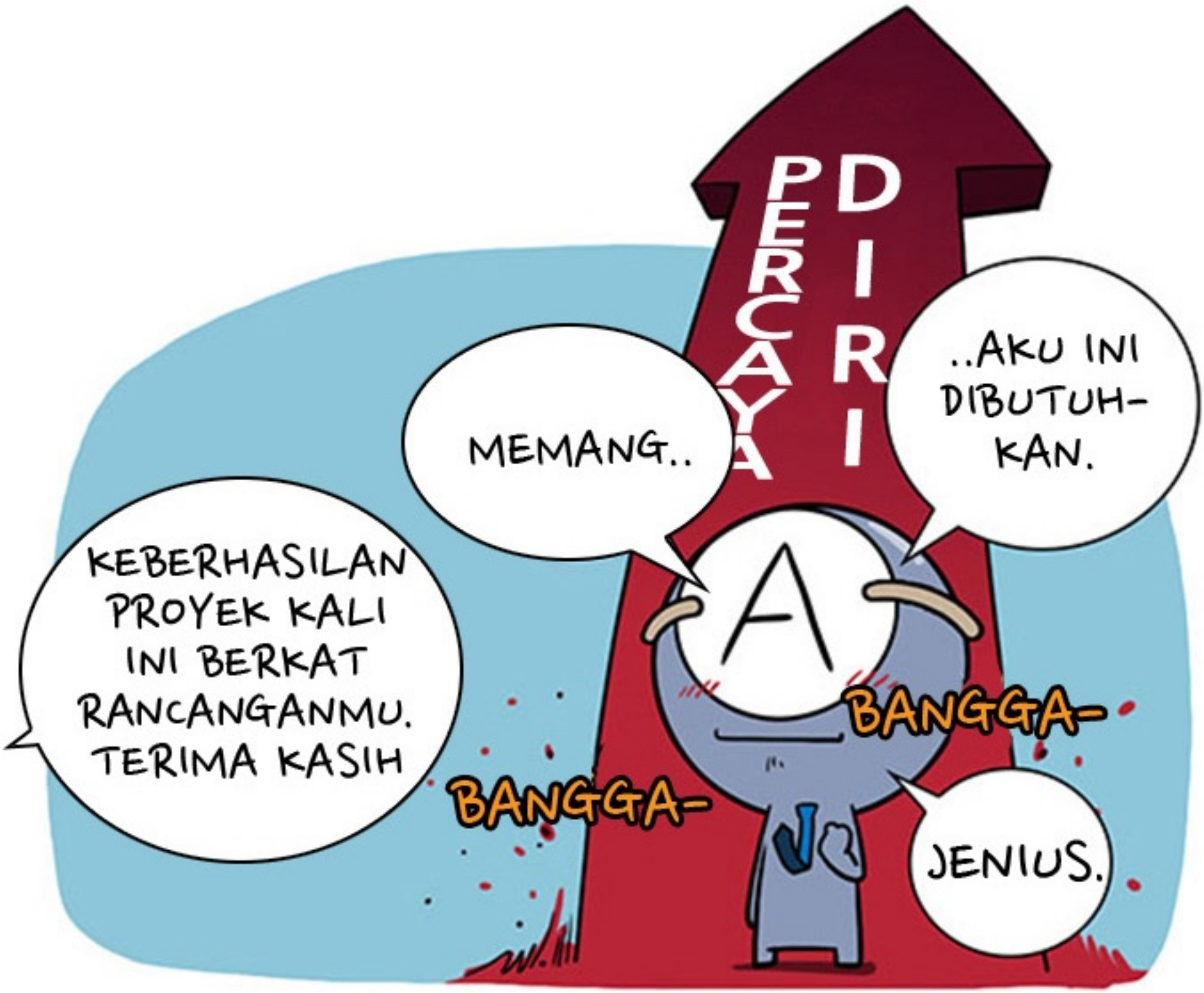


KEMAMPUAN GOLONGAN DARAH A TERGANTUNG PADA KEPERCAYAAN DIRI YANG DIA MILIKI. MEMUJI DAPAT MENINGKATKAN KEPERCAYAAN DIRINYA.

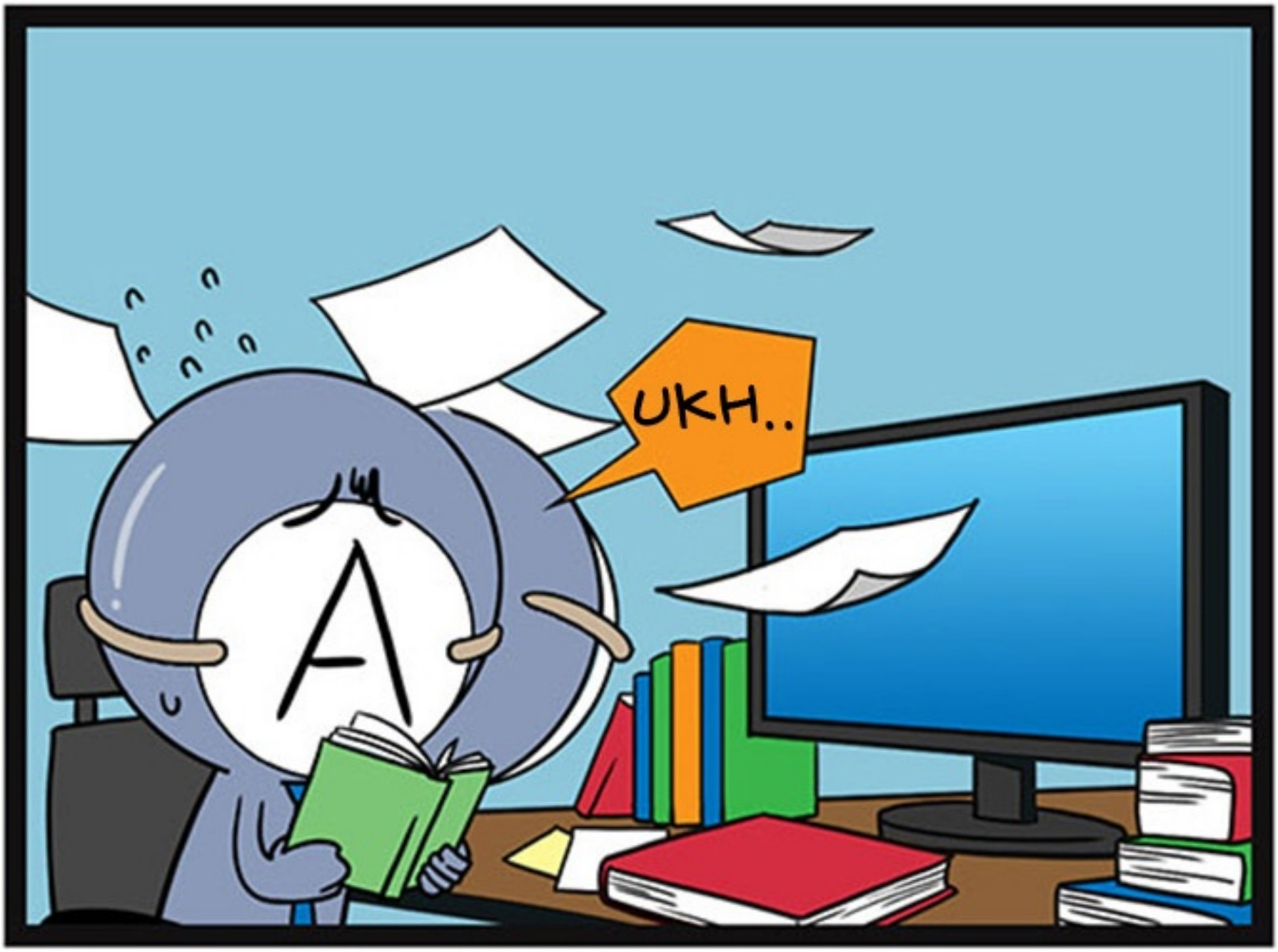


DIA MENUNJUKAN KEMAMPUANNYA DALAM PEKERJAAN YANG MEMERLUKAN KETEPATAN DAN KETELITIAN PERENCANAAN.

KARENA TIDAK BISA CEPAT BERADAPTASI PADA PERUBAHAN, BILA TIBA-TIBA TUGASNYA DIUBAH, DIA AKAN PANIK.

DIA MENUNJUKAN SISI KUAT DALAM KERJA KELOMPOK DARI PADA BEKERJA SENDIRI.

# GOLONGAN DARAH B

UNTUK GOLONGAN DARAH B YANG MEMILIKI DAYA TAHAN RENDAH, HARUS MEMBUAT PEKERJAAN MENJADI MENYENANGKAN.

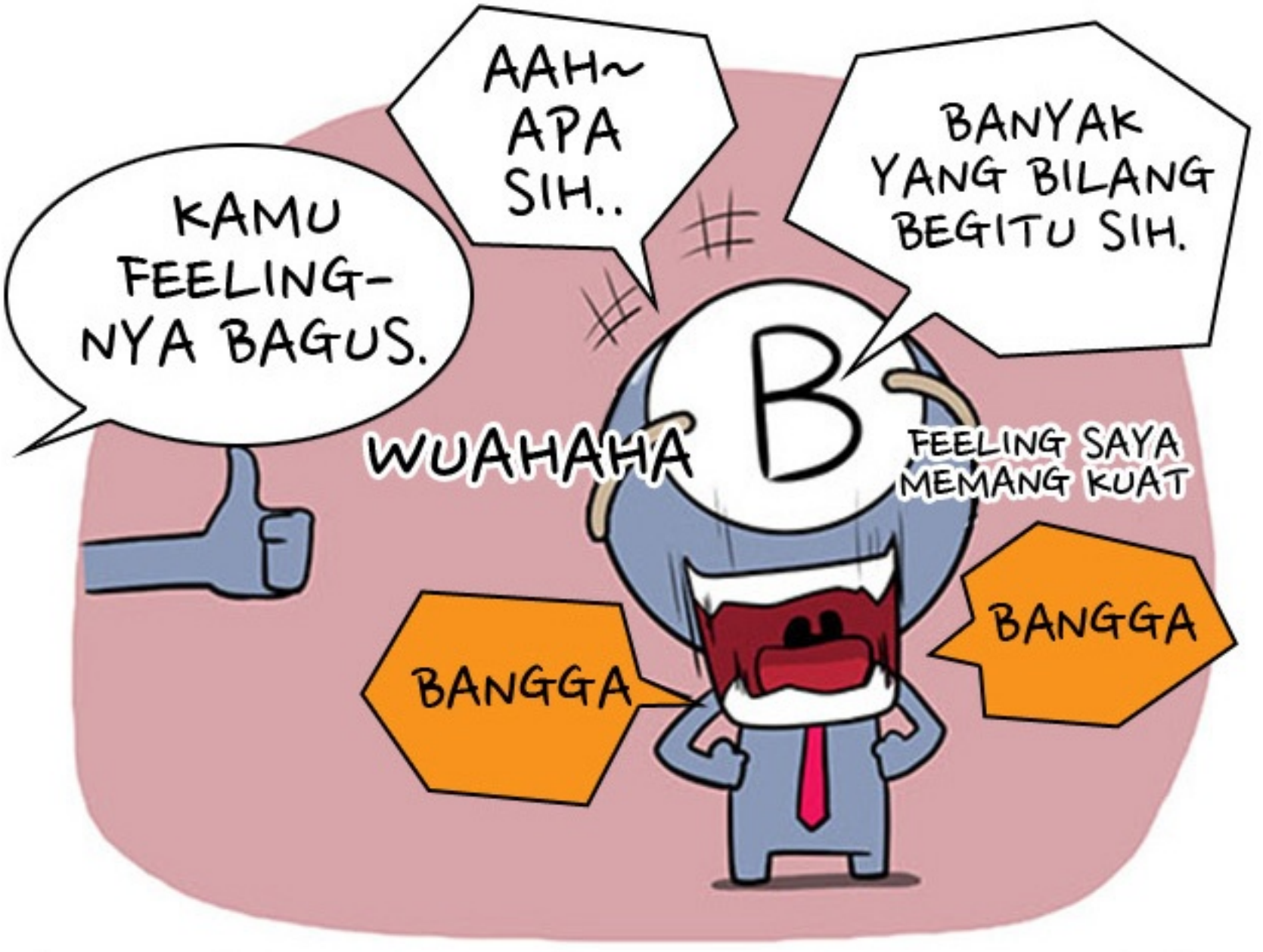


GOLONGAN DARAH B TIDAK PEDULI DENGAN JABATAN DAN LULUH DENGAN PUJIAN.

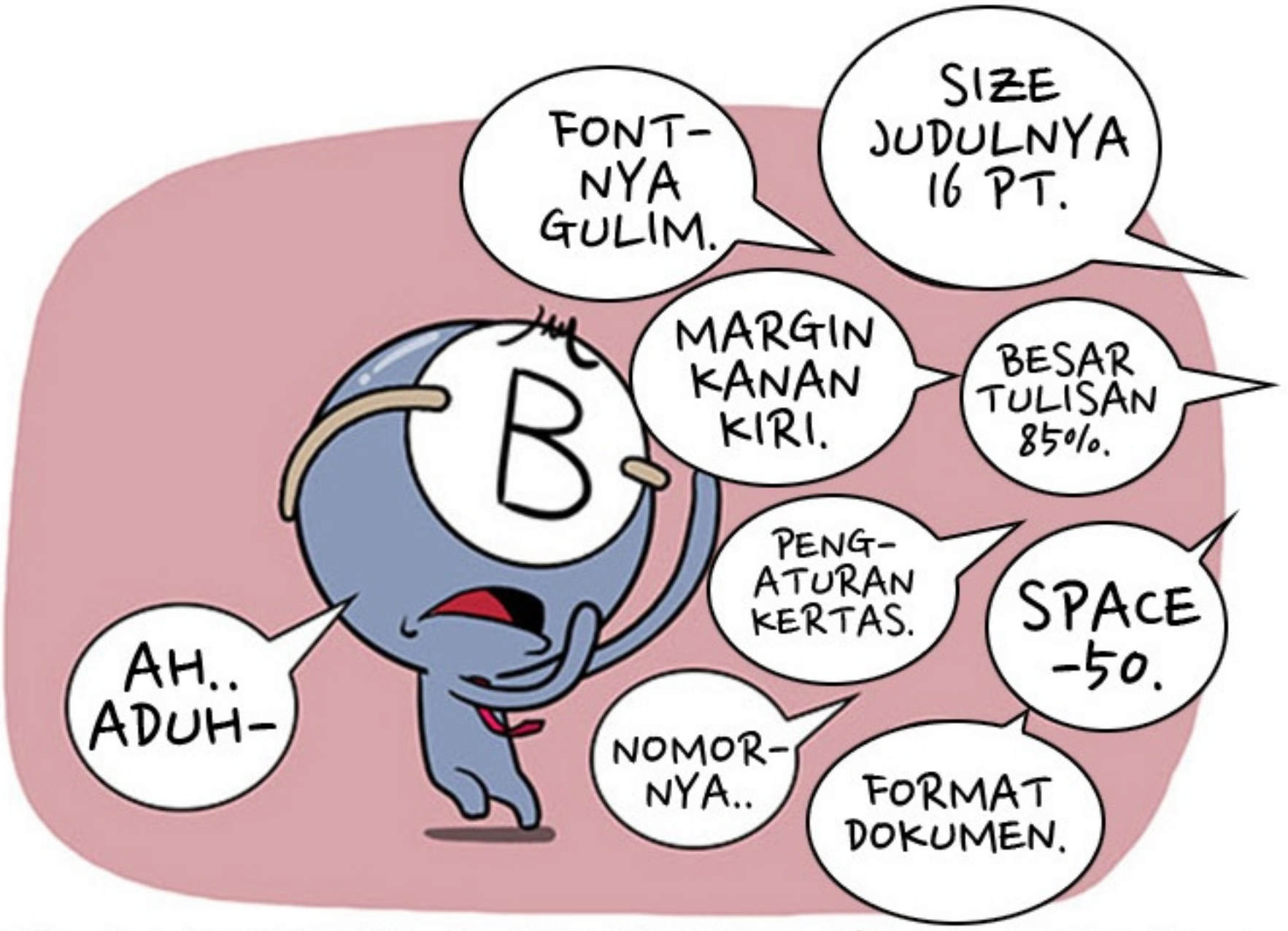


BILA MEMBERIKAN PERINTAH YANG TERLALU TELITI, DIA JADI TIDAK BISA MEMPERLIHATKAN KEMAMPUANNYA YANG SESUNGGUHNYA.

HARAP DIPERHATIKAN APABILA DIA MENDENGAR TERLALU BANYAK OMELAN DAN MERASA TERIKAT PERATURAN, DIA AKAN KEHILANGAN MOTIVASI.

# GOLONGAN DARAH O

SANGAT PENTING UNTUK MENUNJUKAN TUJUAN KEPADA GOLONGAN DARAH O. SERING MEMBERIKAN PUJIAN UNTUK MEMICU MOTIVASI JUGA DAPAT MENJADI CARA YANG BAIK.

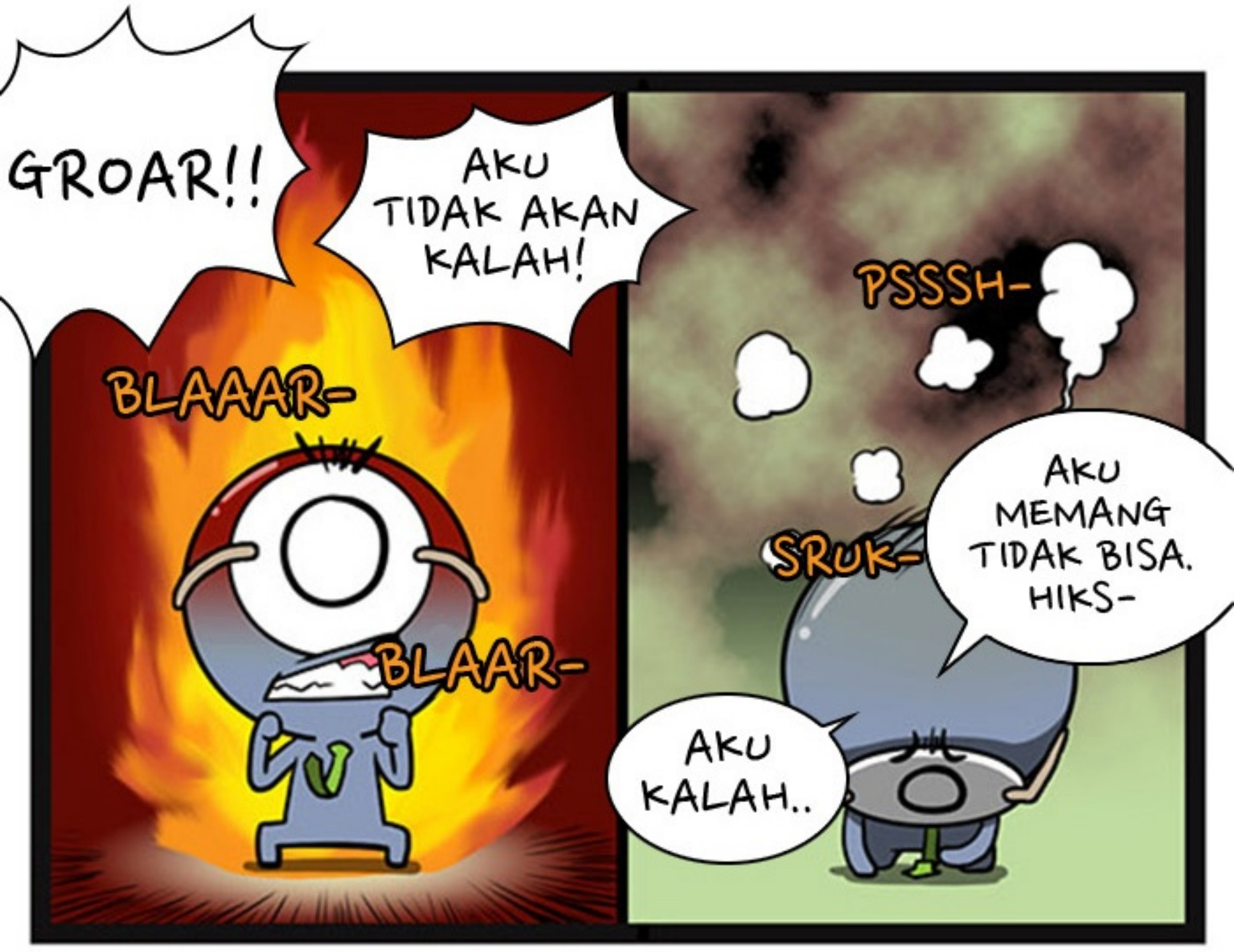


MEMOTIVASI DENGAN CARA MEMICU RASA KOMPETISINYA JUGA BAIK, NAMUN APABILA KALAH DIA BISA LANGSUNG MENYERAH.

APABILA GOLONGAN DARAH O TELAH MEMILIKI RASA PERSATUAN DENGAN REKAN, DIA AKAN MENJADI BAWAHAN YANG LOYAL.

GOLONGAN DARAH O ADALAH TIPE YANG AKAN MENUNJUKAN KEMAMPUAN KERJANYA SAAT BEKERJA SENDIRI.

# GOLONGAN DARAH AB

GOLONGAN DARAH AB YANG MEMILIKI KECENDERUNGAN INDIVIDUALIS, AKAN DENGAN TENANG MENUNJUKAN KEMAMPUAN KERJANYA APABILA DIBERITAHUKAN SECARA PASTI BAGIAN YANG HARUS DIA KERJAKAN.

GOLONGAN DARAH AB YANG LOGIS, KRITIS, DAN LIHAI DALAM ANALISIS MEMPERLIHATKAN KECERMATANNYA DALAM RELASI KERJA DAN NEGOSIASI.

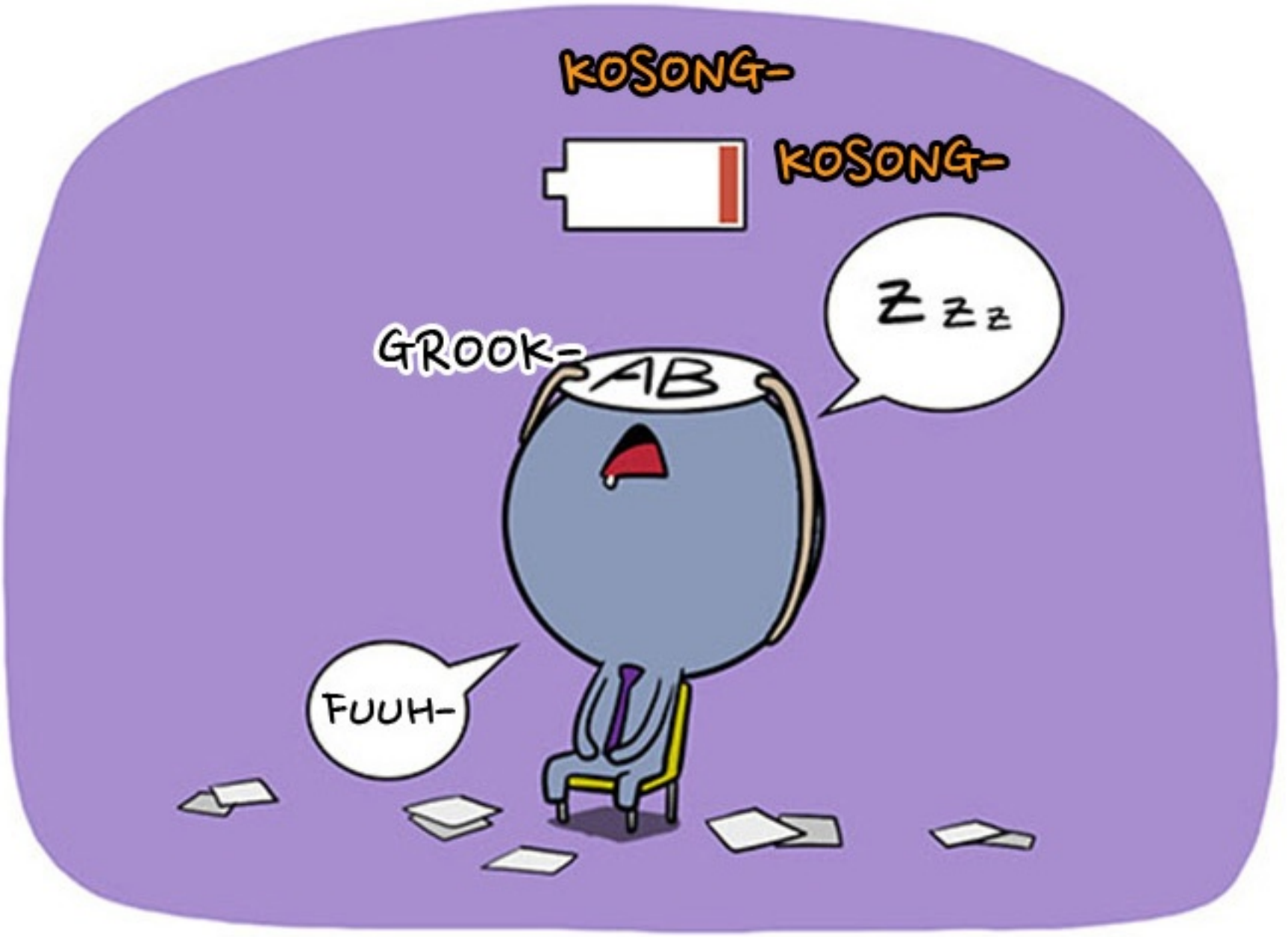


LEBIH BAIK TIDAK MEMBERIKAN TUGAS LEMBUR KARENA DIA CEPAT LELAH DAN BOSAN.

HARAP DIPERHATIKAN UNTUK TIDAK MENGUSIK MASALAH PERASAAN KARENA DIA MEMBENCI ORANG YANG SUKA BAWA PERASAAN.

**PESAN UNTUK PEMBACA SEKALIAN**

TEORI SIFAT BERDASARKAN GOLONGAN DARAH INI BUKAN ATAS DASAR ILMIAH. KAMI HARAP PEMIKIRAN SEDERHANA TENTANG GOLONGAN DARAH (A SIMPLE THINKING ABOUT BLOOD TYPE) INI DAPAT DINIKMATI SEBAGAI HIBURAN SEMATA.